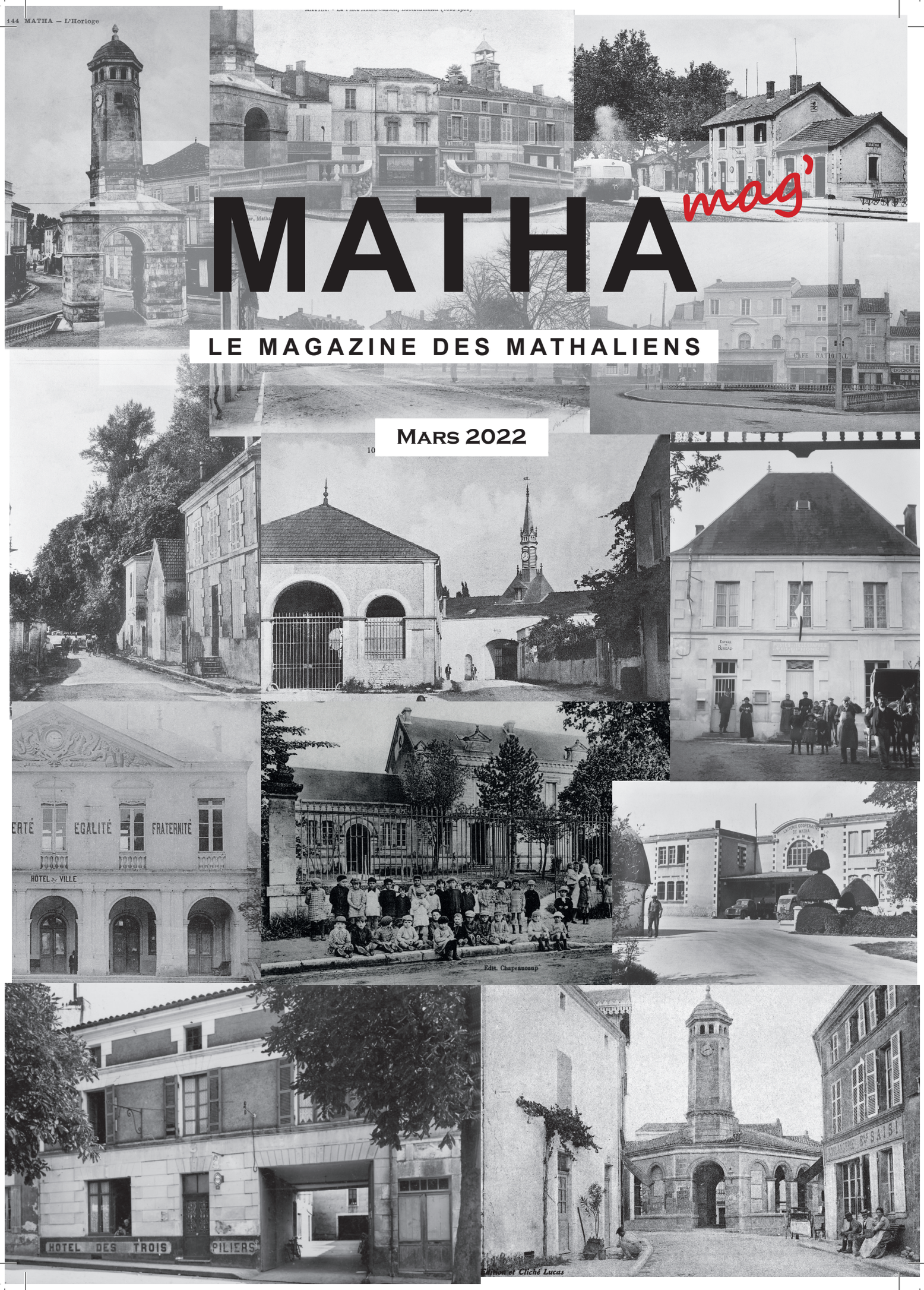

MATHA mag'

LE MAGAZINE DES MATHALIENS

Mars 2022

Le nouveau site de la commune

https://www.matha17.fr

MAIRIE DE MATHA

Place de l'Hôtel de Ville - **Tél : 05 46 58 50 64**
https://matha17.fr

Horaires d'ouverture :
lundi : 8h30-12h30 et 13h30-17h30
mardi : 8h30-12h00 et 13h30-17h30
mercredi : 8h30-12h00 et 13h30-17h30
jeudi : fermé
vendredi : 8h30-12h00 et 14h00-17h00
samedi : 9h15-12h00

En dehors des heures d'ouverture et les week-ends, vous pouvez contacter l'élu d'astreinte au 06.87.14.21.32

SOMADIS
bricolage · jardinage · motoculture · agricole

NOUVEAU !!!		
12 Av. de l'Automobile	24750 TRELISSAC	05 53 05 97 62
14 Av. de Saintes	17770 ST HILAIRE DE VILLEFRANCHE	05 46 95 30 53
96 Bd. de l'Europe	16170 ROUILLAC	05 45 97 00 97
5, rue Jean Monnet	17160 MATHA	05 46 58 21 86
3 bis Bd Baie St Paul	17500 JONZAC	05 46 86 40 00
10 Route de Bordeaux	17120 SEMUSSAC	05 46 22 00 35
3 Place de la Gare	16120 CHATEAUNEUF/CHARENTE	05 45 24 80 64
18 La Roche Croizat	16200 REPARSAC	05 46 32 09 02

Du Mardi au Vendredi
9h30 - 12h15
9h30 - 12h15
Le Samedi
9h30 - 12h15
14h30 - 18h30

S&G
SAC&GOSS
3 rue Angoulème, 17160 MATHA
e-boutique sacgoss.fr
sac.goss@sfr.fr
05 17 27 54 98

Gamm vert
N°1 DE LA JARDINERIE*
MATHA 17160 - 9 rue Marc Jeanjean
05 45 58 72 27
du lundi au samedi 8h30-12h et 14h-18h30
gammvert.agrimatha@wanadoo.fr

Coop MATHA
Cultivons ensemble une réussite durable

Centre de Conseils Oenologiques Matha
CCO

EIVA
Entreprise d'insertion en Viticulture et Agriculture

Group'EVA
Groupement d'Employeurs en Viticulture et Agriculture

Edito du maire

Chères mathaliennes, chers mathaliens
Malgré l'incertitude liée à la situation sanitaire, la commune a décidé d'offrir à la population la descente aux flambeaux et le feu d'artifice du 14 juillet, un repas champêtre dans le parc du Château et des festivités de Noël auxquelles un large public a répondu présent. Les retours positifs nous ont donné raison d'y croire jusqu'au bout quand nombre de communes avaient préféré renoncer.

Par contre, les consignes du préfet n'autorisant que des vœux distanciés, le conseil municipal a choisi de les ajourner. C'est pourquoi, je tiens à vous les présenter maintenant, via notre journal. Bien que tardifs, ils sont sincères. Je souhaite à tous que 2022 se passe sereinement, et nous permette de pouvoir nous retrouver à l'occasion d'animations culturelles, sportives, au cinéma, à la salle des fêtes lors de thés dansants, animations toutes d'ores et déjà programmées.
Le repas des aînés n'a pas pu se faire en 2021 mais nous espérons le proposer à nouveau en 2022.

Les projets annoncés en début de mandat avancent bien, l'immeuble situé 17 rue d'Angoulême à l'angle du parking CITRAM est maintenant acquis et la commune prévoit d'y faire des travaux pour y accueillir un commerce au rez de chaussée. Le parking CITRAM sera bien sûr refait pour optimiser le nombre de places de voitures et le rendre plus agréable visuellement.

Un projet de lotissement verra le jour dans les mois à venir car la demande en logement est en hausse sur tout le territoire des Vals de Saintonge et Matha n'y échappe pas. Nous sommes également en voie d'acheter le bâtiment de la Coop Atlantique afin de proposer une épicerie de centre ville qui manque cruellement aux habitants depuis plusieurs années.

La commune travaille en collaboration avec la Coop agricole pour acquérir son site, car il pourra permettre de réaménager tout le quartier et sécuriser l'accès aux écoles. Le programme Petites Villes de Demain, dans lequel la commune est impliquée, va nous permettre d'optimiser ce secteur stratégique de la commune via une prise en charge financière conséquente par l'état. La constitution des dossiers et l'étude du projet sont en cours, cela représente un gros travail qui en vaut bien la peine .

En attendant, je vous souhaite un bon début d'année.

Wilfrid Hairie

SOMMAIRE

L'Edito du Maire - Page 2

Sports - Page 5

Petite enfance - Page 6

La culture - Page 7

La vie locale - Page 9/16

La vie économique - Page 27

Renseignements pratiques - Page 29

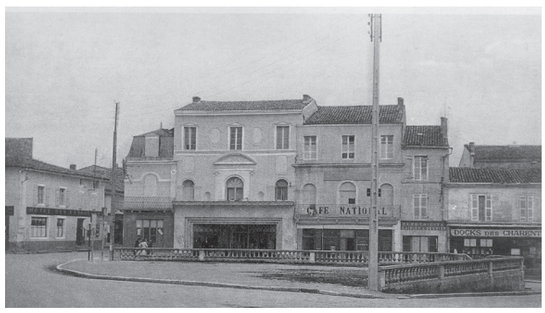

Les photos des 1ère et quatrième pages de couverture proviennent de la collection de Noé Bourgoin que la commune remercie vivement.

Le nouveau conseil municipal

HAIRIE Wilfrid
Maire

XICLUNA Patrick
Adjoint

RICHEZ-BAUDET Brigitte
Adjoint

ROCHE Jean
Adjoint

LE SELLIN MARIE-PIERRE
Adjoint

AUBIN Jean-Nöel
Conseiller

LANCEREAU Christian
Conseiller

REY Elisabeth
Conseiller

BEGUE Liliane
Conseiller

SAVINA Jean-Luc
Conseiller

BOUNNE Marie-Noëlle
Conseiller

GELLE Louisette
Conseiller

POIRIER Jérôme
Conseiller

BOUTON David
Conseiller

CLEMENCEAU Christelle
Conseiller

TOURAINE YONI
Conseiller

PERRIN Cindy
Conseiller

MARBOEUF Rémi
Conseiller

PENE Madeleine
Conseiller

COURTOIS Xavier
Suppléant

Le nouveau club nautique et le pass nage

Le pass natation mis en place par la mairie de Matha durant l'été 2021 avait pour but de permettre aux enfants de la commune d'apprendre à nager gratuitement.

En prenant en charge la totalité des frais de cet apprentissage pour les enfants de 6 à 10 ans, ce sont 37 enfants Mathaliens qui ont obtenu leur diplôme de natation de la part des maîtres-nageurs du Nautic Club Angérien présent dans notre piscine cet été.

Pour l'été 2022, la mairie de Matha a décidé de renouveler cette action afin de continuer sa lutte contre les noyades.

Le club de natation de Matha « Tous à l'O » souhaite cet été vous faire découvrir ses animations et les sports nautiques en partenariat avec le NCA tel que la natation, le waterpolo, la natation synchronisée etc.

Nous recherchons des bénévoles souhaitant aider cet été au développement du club, pour cela merci de prendre contact avec la présidente du club :

Cindy Perrin Faucomprez

06 23 93 93 98

mail : tousalo17160@gmail.com

Centre Océa Beauté
Institut - Spa - Parfumerie
21 rue du docteur coyrard
17160 Matha
05.46.59.79.22
Ouvert le lundi de 14h à 18h
Du Mardi au Vendredi 9h à 19h
Le samedi de 9h à 16h
Epilation traditionnelle & Longue durée
Soins Visage et Corps
Diagnostic de peau - Bilan Corporel
ADLift La RADIOFREQUENCE
Cellu M6 ALLIANCE de chez LPG
Cryolipolyse
Aquabike en cabine individuelle
Onglerie
Maquillage - Maquillage Permanent

Linbrifil
SERVICE RETOUCHE
. Prêt à Porter féminin et masculin
. Lingerie féminine et masculine pour le jour et la nuit
. Mercerie, laine, linge de toilette
28 rue du Docteur Coyrard - MATHA - 05 46 32 15 56

La Chausserie
Paulette GELIN
8 rue André Brugerolle - 05 46 58 25 48
ouvert du mardi au samedi

LES FLEURS DU MALT
Restaurant - Cave à bières- Salon de thé
Cuisine Maison à la Plancha
Ventes à emporter de thés, bières et vins
Ouvert du mardi au vendredi de 10h00 à 19h00
le samedi de 10h00 à 17h00
F.D.M
LES FLEURS DU MALT
RESTAURANT
CAVE À BIÈRES - SALON DE THÉ
Tél : 05.46.24.07.27
Email : fleursdumalt@hotmail.com
Adr : 6, rue de l'hôtel de ville - 17160 Matha

Assistance informatique à domicile
FD-SERVICES
Matha et ses environs
Tél : 09.72.41.26.83
Mobile : 07.52.63.65.67
contact@fd-services.com
www.fd-services.com
Cours | Assistance | Conseils | Maintenance

Petite enfance

Vous connaissez sûrement les Lieux Enfants Parents !

À partir de janvier 2022, Vals de Saintonge Communauté proposera 2 LAEP supplémentaires destinés cette fois, à des enfants (accompagnés de leurs parents) plus âgés :
- les 1er et 3e lundi du mois de 16h30 à 18h30 à la Ludothèque de Saint-Jean d'Angély : pour les parents et enfants de 3 à 12 ans
- les 2e et 4e mardi du mois de 16h30 à 18h30 au Centre de loisirs de Saint-Savinien : pour les parents et enfants de 6 à 12 ans.

Cette offre vient compléter les permanences déjà en place sur les Vals de Saintonge, avec un accueil de 9h à 12h :
• **Le mardi à Saint-Jean d'Angély** au Relais Petite Enfance (ex-RAMP)
• **Le mercredi à Saint-Savinien** au Relais Petite Enfance (ex-RAMP) — Maison de l'enfance
• **Le jeudi en alternance à Matha** au Relais Petite Enfance (ex-RAMP) ou à Aulnay au Centre de loisirs
• **Le vendredi à Tonnay-Boutonne** au Centre de loisirs

Pour rappel, le LAEP a pour ambition de participer à l'éveil et à la socialisation de l'enfant, d'apporter un appui aux parents dans l'exercice de leur rôle par un échange entre eux ou avec des professionnels formés à l'écoute des familles.
Au LAEP, chacun peut :
• partager un moment privilégié avec son enfant autour du jeu
• rencontrer des accueillants à l'écoute
• accoutumer son enfant à la vie en collectivité
• se préparer à la séparation
• échanger sur ses expériences, ses inquiétudes dans le respect de l'anonymat et de la confidentialité.

A noter : L'accueil au LAEP n'est pas soumis au Pass sanitaire, le port du masque reste en vigueur.

Service LAEP - 05 46 33 84 84 / 06 07 34 47 6 - laep@valsdesaintonge.fr

Mode d'accueil des tout-petits

Vous êtes parents et vous recherchez un mode d'accueil, adressez-vous aux Relais Petite Enfance !
Les Relais Petite Enfance ? Vous les connaissez sûrement déjà sous le nom de RAMP, les Relais Assistants Maternels et Parents. Pourquoi ce changement de nom ? C'est une décision nationale inscrite dans la loi ASAP (loi d'accélération et simplification de l'action publique) qui réforme les modes d'accueil de la petite enfance. La dénomination Relais Petite Enfance, plus large et généraliste, doit permettre à chaque public, parents et professionnels, de se sentir légitime à fréquenter l'établissement. Cette nouvelle appellation est en lien notamment avec la centralisation des demandes d'accueil du territoire. Les Relais Petite Enfance deviennent ainsi des points de référence et sources d'information sur l'ensemble des modes d'accueil, individuels avec les assistant(e)s maternel(le)s et les gardes à domicile, et collectifs avec les multi-accueils et maisons d'assistant(e)s maternel(e)s.
Les demandes de places en multi-accueils sur Saint-Jean d'Angély, Saint-Savinien et Saint-Félix sont donc à effectuer auprès des Relais Petite Enfance.
Pour toutes informations, n'hésitez pas à contacter les responsables des RPE des Vals de Saintonge.

Relais Petite Enfance de Matha
05 46 58 61 81 - 06 08 06 49 25 - rpe-matha@valsdesaintonge.fr

Bibliothèque Municipale de Matha

L'équipe de la Bibliothèque Municipale vous accueille le lundi après-midi de 14h à 17h, le mercredi de 10h à a12h (sauf en vacances scolaires) et de 13h30 à 17h30, ainsi que le samedi matin de 9h30 à 12h30.

L'équipe de la Bibliothèque Municipale se compose de la responsable, Morgane Dumas, et des bibliothécaires bénévoles qui peuvent vous conseiller dans vos lectures ou vous aider dans vos demandes à la Médiathèque Départementale.

Avec presque 6000 ouvrages, vous trouverez sûrement votre bonheur littéraire ou audio (fiction, polar, documentaire, album jeunesse, etc.). Sinon, n'hésitez pas à demander à votre bibliothécaire de le réserver à la Médiathèque Départementale.

En partenariat avec la Médiathèque Départementale, le SLEM (Service de Livraison Express Mensuel) apporte chaque mois vos réservations. Le Bibliobus passe également deux fois par an pour renouveler complètement l'offre littéraire et audio de la Bibliothèque, et ce dans l'optique de vous proposer un plus grand choix d'ouvrages.

Les commandes de livres deux fois par an pour la Bibliothèque vous garantissent une disponibilité de nouveautés hivernales et estivales.

Nous vous rappelons que la cotisation pour s'inscrire à la Bibliothèque est valable durant 1 an et s'élève à 10 € par famille. L'inscription est gratuite pour les mineurs. Vous pouvez emprunter jusqu'à 5 ouvrages et 2 CDs, et ce, pour une durée de 3 semaines.

L'emprunt peut être prolongé deux fois si l'ouvrage n'est pas réservé. La réservation d'un ouvrage peut être demandée à un.e bibliothécaire ou peut être effectuée sur le site de la Bibliothèque

https://www.bibliotheque-matha.fr/

Les animations de Noël

Cette année la commune a souhaité faire oublier la morosité liée à la crise sanitaire en apportant aux habitants de Matha un peu de bonheur et de joie grâce à de nouvelles animations.

En effet les petits comme les grands ont découvert le FUN GLISS, un toboggan géant mis en place devant la mairie.

C'était un pari risqué puisque beaucoup de communes ont choisi d'annuler leurs festivités de Noël mais il semblait nécessaire d'apporter un peu de joie autour des fêtes de Noël.

Pour la première fois , 5 chalets en bois, disposés de chaque côté de la Place de l'Hôtel de Ville accueillaient des artisans et des associations qui présentaient des produits locaux mais l'obligation du pass sanitaire pour cette zone a limité le nombre de visiteurs. La commune réfléchit pour l'année prochaine à une meilleure disposition des chalets et espère que les contraintes sanitaires ne viendront pas à nouveau perturber les festivités.

Les Bartos bien connus des mathaliens animaient la place Sanson et ,offraient des ballons sculptés aux enfants, le défilé de chars, bien que réduit, à tout de même attiré le public .

Pour les prochaines fêtes de fin d'année, la commune réfléchit à de nouvelles animations en collaboration avec les associations .

Matha
05 46 58 75 26
Place Sanson

Aulnay
05 46 33 28 54
1, Place A. Briand

Saint-Jean-d'Angély
16, rue Gambetta,
17400 Saint-Jean-d'Angély
05 46 32 15 69

Opticien & examen de vue A DOMICILE !

www.optique-desjardins.com

CONSTRUCTION - RÉNOVATION

AVANT PROJETS - PLANS - PERMIS DE CONSTRUIRE - COORDINATION ET SURVEILLANCE DES TRAVAUX

EURL David BOUTON
Maître d'œuvre

De l'avant projet jusqu'à la réalisation de votre rêve

6 rue Gambetta 17160 MATHA
05 46 58 55 41 - 06 09 64 74 62
eurl.david.bouton@orange.fr

POTERIE DESTOCKAGE

Fontaines•Statues•Barbecues•Salons de jardins•Pots•Jardinières•Piliers•Bordures•Pavés•Balustres•Dessus de murets•Graviers...

TOUT POUR L'AMÉNAGEMENT ET LA DÉCO DE VOTRE JARDIN ...

OUVERT TOUTE L'ANNÉE
Du mardi au samedi (fermé tous les premiers samedis de chaque mois, en remplacement le lundi suivant sera ouvert)
De 9h15 à 12h15 et de 14h à 18h

ZA des Godinières 17160 MATHA - 05.46.58.75.85 - poterie.whairie@gmail.com

Le marché a le vent en poupe

Depuis plusieurs mois le marché de Matha accueille de nouveaux commerçants en intérieur comme en extérieur.

Une grande variété de commerces y exposent, nous espérons pouvoir en compter de nouveaux en 2022.

Nous avons ajouté à la fin du magazine toute la liste des exposants avec leurs jours de présence et leurs coordonnées pour par exemple, faciliter la prise de commandes notamment au moment des fêtes.

Plusieurs camions ambulants sont également présents sur le marché ou dans la commune.

Permanences

AIDEM - ADIL - ENVOL FORMATION - POLE EMPLOI - MISSION LOCALE - DGFIP - AFRIM - LAPSADO

Du Lundi au Mardi : de 09h00 à 12h00 de 14h00 à 17h00
Le Mercredi : de 09h00 à 12h00 de 14h00 à 18h00
Du Jeudi au Vendredi : de 09h00 à 12h00 de 14h00 à 17h00

La vie locale

LES ÉCOLES

L'école maternelle

Rue de l'Avenir - Garderie dès 7H20 / 8h10 - 14h30/19h
• La garderie du soir fonctionne quant à elle entre 16h30 et 19h.
La directrice de l'école maternelle : Mme Emeline CAPPE
École maternelle rue de l'avenir Tél. : **05 46 58 71 75**
Mail : ce.01700408b@ac-poitiers.fr

L'école élémentaire

rue Marc Jeanjean Tél : **05 46 58 54 83**
Directrice : Stéphanie Pesqué
Mail : ce.0170263u@ac-poitiers.fr
Garderie : 7h20 - 8h20 et 16h30 - 19h

Ecole primaire privée de La Providence

22, rue d'Angoulême – 17160 MATHA **05 46 58 51 23**
directrice : Stéphanie ARRAMY - **E-mail : ecolelaprovidence17@orange.fr**
L'école de la Providence dispense un enseignement privé, d'ordre catholique.

Le collège Marc Jeanjean

Principal du collège : M. ZOUAK 4, allée Collège – 17160 Matha
Secrétariat : 05 46 58 51 05
E-mail : ce.0171159t@ac-poitiers.fr

La Maison Familiale et Rurale

Directrice : Sandrine Bonnaud
3 Av. Paul Monmoine, 17160 Matha
Tél. **05 46 58 58 33**
E-mail mfr.matha@mfr.asso.fr

Avancée du projet d'aménagement de l'arboretum

Cet hiver, la plantation d'arbres fruitiers à l'Arborétum (situé près du parcours de santé et des jeux pour enfants en contrebas du complexe associatif) a été préparée avec l'équipe municipale et Monsieur Jean-Marie Davion, responsable de l'association des Croqueurs de Pommes 17 au niveau local. Elle a été réalisée par les agents municipaux des Espaces verts, au mois de janvier.

L'idée est d'agrémenter ce lieu de promenade d'un verger qui sera accessible à tous mais, comme tout végétal, le fruitier a besoin de temps, de soin et de la bienveillance de tous pour se développer.

Il s'agit là d'une première étape de l'aménagement de l'Arboretum pour le bien vivre des Mathaliens. Sa transformation prendra plusieurs années mais permettra de créer un vrai lieu de bien-être et de promenade adapté à tous.

Sarl P. BRILLAUD

Fuel, Bois, Cuves, Gazole, Charbons, Huiles

17160 MATHA - **05 46 58 52 83**

L'énergie est notre avenir, économisons-là !

La vie locale

Concours des maisons fleuries 2022

Il revient cette année ! Alors à vos fleurs ! Nous comptons sur votre participation nombreuse. Le jury sillonnnera les rues de la commune entre le 27 juin et le 8 juillet.

Villes et Villages Fleuris et Charte Terre Saine

Matha entre dans le dispositif Villes et Villages fleuris : comme vous pouvez le voir aux entrées de la commune, 2 fleurs ont déjà été acquises. Les jardiniers municipaux travaillent pour agrémenter tout notre territoire et pourtant, nos espaces verts ne sont pas toujours respectés (plantations dégradées ou volées, nombreux déchets).

Villes et Villages Fleuris
LE LABEL NATIONAL DE LA QUALITÉ DE VIE

La commune a opté pour la Charte Terre Saine, qui implique l'arrêt complet des produits phytosanitaires non naturels.

Nous sommes engagés dans ces deux dispositifs pour notre bien-vivre et l'embellissement de notre ville. Faisons de Matha une ville attractive aussi pour les touristes de passage. Respectons les plantations et espaces verts, faisons-les respecter. Nous sommes tous concernés.

Un professionnel vous assure...
C'est rassurant.

Auto - Habitation - Santé
Placements

Pour les Particuliers, les Entreprises, les Artisans
& les Commerçants.

Avec vous de A à Z

Allianz

Votre Agent Général Allianz : Catherine RAVAUD
4 rue André Brugerolle - 17160 MATHA
Tél. 05 46 58 60 28
catherine.ravaud@agents.allianz.fr
N° Orias : 07022086

VOTRE TECHNICIEN À MATHA

Dépann' MENAGER SERVICES 16-17

INTERVENTION rapide

DÉPANNAGE éléctroménager
toutes marques

VENTE (livraison gratuite)
• Sur catalogue avec SAV
• Pièces détachées et accessoires

Jérôme Jardinier
Technicien sur Matha depuis 18 ans

www.depannmenagerservices1617.com
jardinier.jerome@orange.fr

06 81 63 30 33

Brûlage des déchets verts en Charente-maritime

Qu'est 'il interdit de faire brûler?

Pour lutter contre la pollution de l'air et limiter le risque d'incendie, le brûlage des déchets verts à l'air libre ou en incinérateur individuel est interdit toute l'année sur l'ensemble du département.
Cette interdiction s'applique à tous les déchets des particuliers, des profesionnels et des collectivités locales.
Tous les déchets verts sont concernés : **ménagers** ou assimilés comme les résidus de tonte, de taille, d'élagage, feuilles, aiguilles, épluchures, etc... les déchets **agricoles** comme les résidus de culture et de végétaux issus de travaux agricoles d'entretien et enfin les déchets **forestiers**, restes de taille, élagage, coupe, débroussaillage.
Des dérogations sont accordées pour les propriétaires de terrains, les exploitants agricoles ou forestiers. Les demandes se font par écrit au moins 5 jours ouvrés avant la date envisagée.
L'arrêté préfectoral n° 20EB767 du 02 décembre 2020 en précise le cadre.
En cas de non-respect de la réglementation, les contrevenants sont passibles d'une amende forfaitaire correspondant à une contravention de 4ème classe.
S'ils provoquent un incendie, ils s'exposent à des peines d'amende et d 'emprisonnement prévues par le Code Forestier et le Code Pénal.
Dans tous les cas les dérogations peuvent être suspendues lorsque le risque incendie franchit le seuil de niveau sévère

- www.geoplateforme17.fr/geodis17 ainsi que lors d'épisodes de pollution de l'air.

OU SE RENSEIGNER

** Auprès de votre mairie*
** A la direction Départementale des territoires et de la mer (DDTM17) au 05 16 49 61 00 ou ddtm@charente-maritime.gouv.fr www.charente-maritime.gouv.fr*
* Auprès du service Départemental d'Incendie et de Secours (SDIS17) au 05 46 00 59 09 - www.sdis17.fr

Les nouveaux commerces

Nouvellement installé à Matha, pensez à vous signaler à la mairie et à donner toutes vos coordonnées. Nous pouvons vous aider à vous faire connaître !

VET'OKAZ

Magasin spécialisé dans les vêtements d'occasion .

16 bis rue André brugerolle - **06 68 50 82 83**
Horaires : du mardi au vendredi :
9h30 à 12h30 et 14h30 à 18h30
Samedi : 9h30 à 12h30

QLRM TATOO

Salon de piercing et tatouage

16 rue André Brugerolle
06 98 56 28 54
Sur rendez-vous uniquement du lundi au samedi
E-mail : qlrm.tatoo@hotmail.com

Les ciseaux de Catherine

Salon de coiffure - barbier

1 rue du Docteur Coyrard - **06 98 56 28 54**
E-mail : catherine.aubert031@orange.fr
site internet : https://www.rdv360.com/les-ciseaux-de-catherine

O'lyvio pizzas

Place de la Madeleine - Sur commande au **09 77 38 71 85**
Horaires d'hiver : Lundi et jeudi: fermé
Mardi/mercredi / Dimanche: 18h00 à 22h00
Vendredi/samedi : 18h00 à 22h30.
Les horaires d'été s'appliqueront en juin.
E-mail : olivyo.pizzas@gmail.com

Coaching Wilfried

Developpement personnel
Rue d'Angoulême
Tél : 07 64 20 81 30
email : coachingwilfried@gmail.com

Géolocaliser une mairie pour traiter ma demande: https://passeport.ants.gouv.fr/services/geolocaliser-une-mairie-habilitee

VILLE DE MATHA

ANTICIPEZ pour réaliser votre carte d'identité ou votre passeport

Délai 3 mois
Vous trouvez ce délai trop long ?

Voici les étapes de sa fabrication

1 - Vous prenez rendez-vous à la mairie au 05 46 58 50 64 et vous faites votre pré-demande sur internet https://www.ants.gouv.fr/

Minimum 1 mois délai entre la prise de RDV et le RDV

2 - RDV en mairie afin de déposer et finaliser le dossier

3 - Vous êtes prévenu que votre titre est prêt et vous prenez RDV pour venir le récupérer en mairie

1 mois et demi à 2 mois- pour que la préfecture crée votre document. A cause de la crise sanitaire le délai est rallongé

A partir du SMS reçu, vous avez 3 mois maximum pour récupérer votre pièce d'identité

Laurence et Marcel Chartier
Tél. 05 46 58 50 08

Boucherie-Charcuterie
Volailles

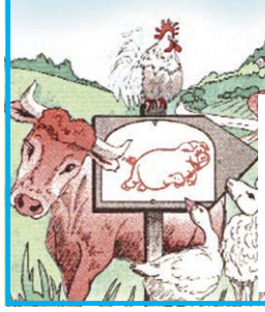

marcel.chartier@club-internet.fr
Facebook : Boucherie Charcuterie Laurence et Marcel Chartier

Place Sanson
17160 Matha

BCM
Menuiserie - Charpente
MARCELIN Stéphane

FIRMIN EURL
STORES FENÊTRES VOLETS : PVC - ALUMINIUM

STORES FENÊTRES VOLETS : PVC - ALUMINIUM

RGE ECO artisan
La nouvelle énergie du bâtiment

Un professionnel proche de chez vous
•Fenêtres • Portes • Portails • Stores •
• Portes de garage • Volets Roulants / Battants •
PVC - ALU - BOIS

17160 MATHA - Tél. 05 46 58 52 62
marcelin.firmin.bcm@gmail.com

Les nouveaux services

Nouveau cabinet de kinésitérapeuthes

Andreea LEGALL et **Mihaï MACOVEI**
7, rue de la Gendarmerie - dans les locaux de l'ancienne perception
Sur rendez-vous au **05 46 58 57 04** .

Visites à domicile sur rendez-vous également

BONNAUD
Peinture

Peinture – Vitrerie - Survitrage isolant
Papiers peints
Revêtements sols et murs
Ravalement de façade
Isolation extérieure des façades
Ponçage parquetset vitrification

Entreprise et magasin

Miguel & Brice
22 rue de Saint Jean d'Angély
17160 Matha

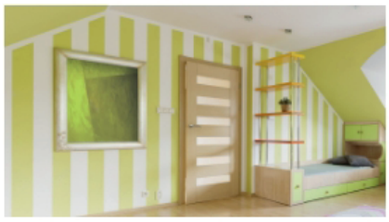

Tél : 05 46 58 59 73
miguelbrice.bonnaud@gmail.com

Garage Bruno DERNET
Agent Renault, Renault Minute et Dacia

Entretiens, Réparations mécaniques
Pneumatiques, Climatisation
Vente véhicules neufs et occasion
Location véhicules tourisme

RENAULT
La vie, avec passion

5 rue Marc Jeanjean 17160 MATHA
Tél. : 05 46 58 51 78 - Fax. : 05 46 58 79 10
www.garage-bruno-dernet.com
garage.dernet@orange.fr

RS ÉNERGIES

VOTRE POMPE À CHALEUR POUR 1€

*offre soumise à condition - sous réserve d'égibilité et de validation par nos équipes techniques

05.46.59.10.71

7 RUE DES ARTS 17160 MATHA

contact.rsenergies@gmail.com

http : matha17.fr

Repères				
P Mairie	(WC publics)	1	D	6
Centre de secours		2	E	4
Gendarmerie		3	I	5
Ecole maternelle		4	G	4
Ecole primaire		5	F	5
Cantine scolaire		6	F	5
P Collège Marc Jeanjean		7	F	5
P Ecole de la providence		8	E	5
Maison familiale rurale		9	C	5
P Marché	(WC publics)	10	D	5
Office de tourisme		11	D	5
La poste		12	E	4
Trésor public		13	D	5
Services techniques communaux		14	B	6
P Salle des fêtes	(WC publics)	15	E	5
CDC des Vals de Saintonge		16	E	4
Salle multimédia		16	E	4
Service des douanes		17	D	4
Château		18	C	6
Equipement (DID)		19	B	7
Piste vélo bicross		20	E	1
P Aire de skates et rollers		21	E	8
P Parc municipal des charmilles		22	D	6
Stade		23	D	7
Escrime	(WC publics)	24	D	7
Tennis		25	E	7
-		26		
P Le Forum (complexe associatif)		27	C	4
P Cinéma "Le Forum" - Bibliothèque		27	C	4
P Aire Jeux enfants - Parcours santé		28	C	5
Ferme des godinières - Jeu de boules		29	I	7
Salle de sport		30	C	6
Piscine		31	B	6
P Parking piscine		32	A	6
Jardin de la paix		33	E	5
Aire de camping car		34	C	6
Services sociaux		35	D	8
Local des jeunes		35	D	8
Maison de retraite - Foyer de vie		37	D	8
Temple protestant		38	D	5
Eglise Saint Pierre de Marestay		39	F	2
Eglise de Saint Hérie		40	C	8
Chambre funéraire		41	E	8
ZA Champs Féron		42	A	6
ZA Les Godinières n°1		43	H	5
ZA Les Godinières n°2		44	H	6
ZA Les Godinières n°3		45	J	6
Station d'épuration		46	B	9
Déchetterie		47	H	7
Résidence Séniors		48	E	4
Gymnases		49	F	4
Marché		50	D	4
-		51		
-		52		
-		53		
-		54		

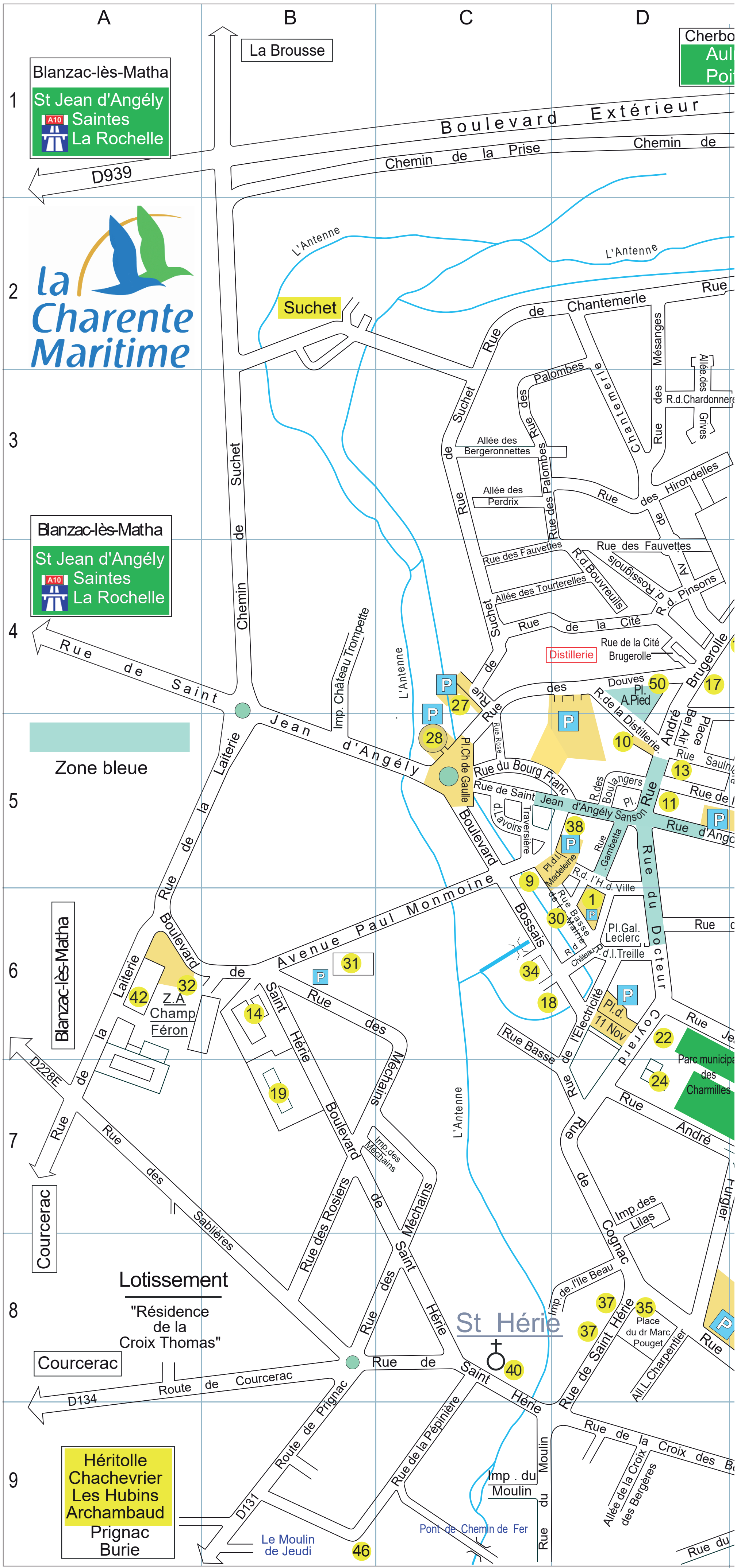

E
F
G
H
I
J
Cherbonnières
Aulnay
Poitiers
Le Rocher
20
D121
D220
Bagnizeau
de la Source
Les Chènevières du Mottet
D131
Les Touches de Périgny
Cimetière de Marestay
Rue de la Source
Bourdeau
Chemin de Gourvillette
Imp. Traînebot
Gourvillette
Chemin de Gourvillette
Chemin de Traînebot
Rue de la Prise
Rue André Brugerolle
Rue de Chantemerle
Rue de l'Abreuvoir
Impasse
Imp.d.l'Abreuvoir
Imp. M.Bourdeau
Rue St Pierre
Rue Bourdeau
Rue Maxime
Impasse du Prieuré
39
Marestay
Allée des Chardonnerets
Grives
Rue André Brugerolle
Rue des Champs
Rue Thierry Rousseau
Résidence Les Printanières
48
Gymnases
49
Rue de l'Avenir
Rue de Chante Alouette
N
O
E
S
Boulevard Extérieur
Place du Château d'Eau
2
12
16
17
Chemin des Ecoliers
Chemin de Foire
4
6
7
5
Collège
Allée du Collège
Place Bel Air
Imp.Saulnière
Rue Saulnière
3
33
Rue de la Gendarmerie
Rue d'Angoulême
8
15
R.d.19Mars 1962
R.Salle des Fêtes
Rue du Jeu de Boules
Rue des Jardins
Rue des Clématites
Rue Marc Jeanjean
Route d'Angoulême
Rue des Arts
Rue de l'Industrie
43
Allée de la Croix Becquet
3
Beauvais sur Matha
Aigre
Route d'Aigre
D739
Rond point de l'Europe
Sièсq
Angoulême
Route d'Angoulême
D939
Z.A les Godinières n° 1
Rue de la Maladrie
Avenue de la Ferme des Godinières
All. Descartes
Rue Jean Monnet
45
Z.A n°3
Rue René Monory
Bassin d'orage
Z.A . n°2
44
Rue Jean Monnet
47
Les Godinières
Chemin des Godinières
29
Rue Jean Moulin
Parc municipal des Charmilles
25
23
R. Henri Matisse
All. M. Chagall
Ch. Paul Gauguin
All. E. Manet
Rue Cézanne
Rue Bernard Buffet
Rue Eugène Delacroix
Rue Georges Braque
Ch. R. Dufy
Rue Furgier
Rue du Sembler
Boulevard Extérieur
Route de Sonnac
41
21
Cimetière de Saint Hérie
Allée des Eglantines
Rue de Cognac
Chemin des Erables
Rue du Bois d'Amour
D131
D121
Le Vieux Briou
Le Briou
D124
Sonnac
Le Goulet
Thors
Cognac
Réalisé avec le logiciel Inkscape
Mise à jour mars 2022

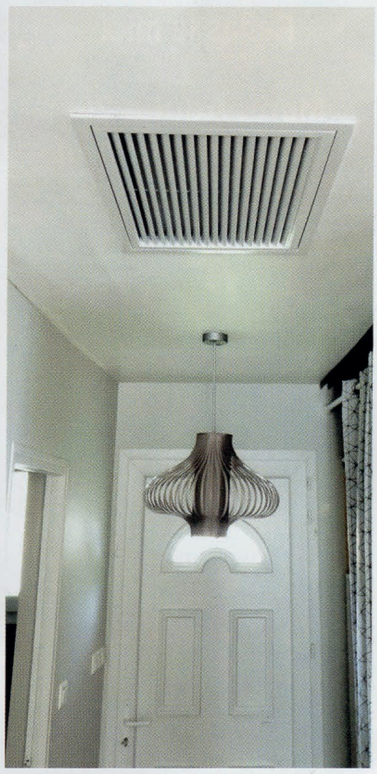

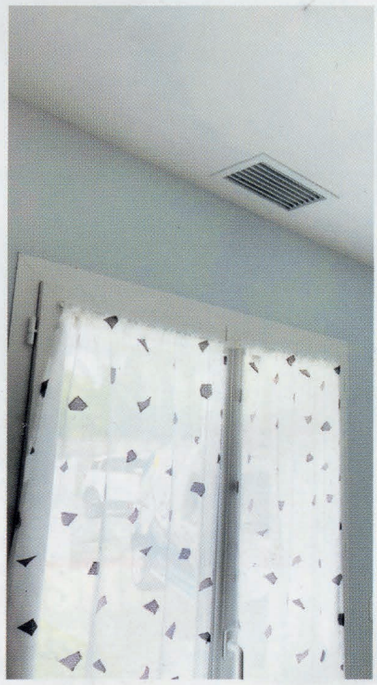

RS ÉNERGIES

Spécialisée dans les pompes à chaleur air/air, air/eau, eau/eau, l'entreprise **RS Énergies** est à votre service depuis 12 ans. Nous réalisons nous-même les mises en service et assurons l'entretien et les dépannages.

LA POMPE À CHALEUR GAINABLE

Avec une pompe à chaleur gainable, la partie visible du système se résume à la présence d'une grille au plafond de chacune des pièces desservies et à une télécommande posée sur un meuble ou un boîtier mural. La chaleur ou la fraîcheur se diffuse dans la pièce sans qu'on sache immédiatement d'où elle provient. Concrètement, l'unité extérieure est reliée aux unités intérieures placées dans les combles perdus ou le sous plafond. Un réseau de gaines assure ensuite la distribution de l'air vers chaque pièce. L'esthétique de ces dernières est d'autant plus respectée que les grilles de sorties sont disponibles dans différents coloris pour s'adapter à la tonalité de la pièce et être placée discrètement au-dessus de la porte par exemple.

Autre avantage, le déport de l'unité intérieure préserve la quiétude de la pièce en supprimant tout bruit de fonctionnement.

LES AVANTAGES DE LA POMPE À CHALEUR GAINABLE

La pompe à chaleur gainable est le système de chauffage réversible « grand confort ». Avec une unité intérieure " Split gainable " et un réseau de gaines installés dans les combles on peut climatiser plusieurs pièces et jusqu'à 200 m² de surface.

Profitez des conseils de nos **spécialistes** pour vous aider à choisir le meilleur mode de chauffage en fonction de votre habitation. Nous pouvons vous faire bénéficier de **primes** pour l'installation de votre pompe à chaleur.
Notre équipe sera heureuse de vous accueillir dans nos locaux sur **rendez-vous** pour vous présenter nos produits.

Richard Sébastien
7 rue des arts **17160 MATHA**
contact.rsenergiers@gmail.com
05 46 59 10 71

RECONNU GRENELLE ENVIRONNEMENT QualiPac

QualitEnR

Agence nationale de l'habitat Anah

FAIRE TOUS ÉCO CONFORTABLES

FEE BAT

RGE RECONNU GARANT ENVIRONNEMENT

Tout ce que vous devez savoir sur la disparition des lignes téléphoniques fixes

Quand ma ligne téléphonique va-t-elle cesser de fonctionner ?

ORANGEa décidé de supprimer le réseau téléphonique commuté (RTC) de façon progressive, sur plusieurs années. Il sera remplacé par la technologie de la «voix sur IP» et cessera de fonctionner seulement au moment de la fermeture technique du RTC dans votre commune.

◦ le 15 octobre 2023, Orange a prévu d'arrêter de fournir le service de téléphonie fixe sur RTC, quel que soit votre opérateur et quel que soit votre usage (résidentiel ou professionnel), dans 238 communes de la Charente-Maritime.

Ma prise en T va-t-elle cesser de fonctionner ?

Non, pas du tout. Lors de la fermeture technique, à partir de fin 2023, de la même façon, les prises en T seront toujours fonctionnelles pour les technologies DSL mais cesseront progressivement d'être alimentées électriquement : il sera nécessaire d'avoir un équipement spécifique branché – box ou équipement ad hoc – sur la prise en T et au secteur.

Comment se passera concrètement le basculement ?

Orange s'est engagé à prévenir les personnes concernées et à leur proposer des solutions de rechange. Concrètement, l'opérateur s'engage à mettre gratuitement à leur disposition un boîtier qu'elles devront brancher sur leur prise murale. Leur numéro de téléphone ne changera pas.

Faudra-t-il souscrire un forfait Internet ?

Non. Le boîtier fourni par Orange servira à brancher son téléphone, mais rien ne vous obligera à y connecter aussi un ordinateur ou un téléviseur ni à opter pour un forfait plus cher.

Devrai-je changer de matériel ?

Même si la pose d'un adaptateur sera parfois nécessaire, la plupart des téléphones fixes supporteront le basculement. Malgré tout, il est possible que certains modèles anciens ne soient pas compatibles avec la technologie IP. Il faudra, dans ce cas, acheter un téléphone plus récent. Certaines téléalarmes et téléassistances ainsi que des systèmes d'assistance aux personnes âgées et les fax pourraient aussi ne plus fonctionner.

La fibre est arrivée à Matha

La fibre est arrivée à Matha !

Ce projet majeur du Département mobilise des centaines de personnes.
Les travaux vont s'étaler jusqu'à juin 2023 pour amener la Fibre devant chaque maison des communes en tirant des dizaines de kilomètres de fibres, pour l'essentiel dans les réseaux existants.
Aujourd'hui, 100 % des logements de la commune de Matha sont éligibles à la Fibre.
Aujourd'hui, 4 opérateurs internet ont acheté les droits pour utiliser le réseau Fibre optique du Département : Orange, Free et Bouygues Télécom, SFR.

Vous pouvez donc, tester si votre logement est commercialisable sur **charentemaritimetreshautdebit.fr**

orange™

Un renvoi vers le test d'éligibilité Test d'éligibilité Orange
Un renvoi vers les offres fibres : Box internet Fibre et ADSL Orange
La présence du Numéro de téléphone : 3900

bouygues TELECOM

Un renvoi vers le test d'éligibilité : Test d'éligibilité Fibre et ADSL | Bouygues Telecom
Un renvoi vers les offres fibres : Box internet fibre et ADSL | Bouygues Telecom
La présence du Numéro de téléphone : 3106

free

Un renvoi vers le test d'éligibilité : Test d'éligibilité Fibre et ADSL Free
Un renvoi vers les offres fibres : Offres Free
La présence du Numéro de téléphone : 3244

Et nous espérons bientôt sur votre commune :

SFR

Un renvoi vers le test d'éligibilité : Test d'éligibilité fibre et ADSL SFR
Un renvoi vers les offres fibres : Offres Internet Fibre ADSL SFR
La présence du Numéro de téléphone : 1023

La Motte des Fées

LA SAISON CULTURELLE

La Motte invite l'artiste Gaëtan Henrion, l'orchestre symphonique des Vals de Saintonge et la chorale du collège de Matha à se réunir autour d'un projet de création éphémère qui sera restitué lors de ce concert avec pas moins de 50 musiciens sur scène !
En première partie de la restitution l'Orchestre Symphonique des Vals de Saintonge nous offrira un moment intense consacré à la naissance du symphonique au XVIIIe siècle jusqu'à nos jours.

LA JACQUARAVANE – LES FRÈRES JACQUARD

Les Frères Jacquard, trio de musiciens–chanteurs, improbables, proposent un spectacle mêlant musique et humour, performances vocales et improvisations théâtrales, élégance vestimentaire et extravagance assumée.
Amoureux du camping et des grands espaces, les Frères Jacquard décident de transformer l'ancestrale caravane familiale en véritable Olympia sur roulettes : Son, lumière, effets pyrotechniques, décor, tout y est !

Les Ogres de Barback ont l'impression d'être montés dans un camion en 1994 et de n'en être plus descendus depuis…

La forme tiendra, comme souvent, autant du spectacle que du concert, avec, outre les trente-cinq instruments dont ils jouent auxquels il faudra désormais ajouter ceux apportés par Léo, quelques éléments de décor et une scénographie et une mise en lumières toujours aussi travaillées.

AGENCE COMMUNICATION DE MATHA
AJ GRAFIK
Tél. 05 46 33 12 76
Fax : 05 45 25 23 72
Alain BARBEAU
Gérant
06 87 56 48 58
E-mail : aj-grafik@orange.fr
17B, Rue André Brugerolle - 17160 MATHA
ouvert mardi et jeudi matin de 8h15 à 12h
Affiches grand format
Déco véhicule adhésif et magnétique
Enrouleur, kakémono, banderole, etc...
Tous travaux d'imprimerie
Etiquettes Adhésives en rouleaux
gaufrage - dorure - vernis)

A Flair' Allure
Salon de Toilettage
Canelle Brillaud
Meilleure Apprentie de France 2019
7 Place Bel Air
17160 Matha
06 56 73 66 47

Recensement de militaire

- A partir du jour de ses 16 ans chaque jeune est dans l'obligation de se faire recenser à la mairie de son lieu de domicile pour pouvoir être convoqué à la Journée Défense et Citoyenneté (JDC). Cette journée est obligatoire pour obtenir le permis de conduire et pour passer tout examen soumis à l'autorité de l'Etat.

- L'administré doit fournir une adresse de messagerie et un numéro de téléphone valide lors du recensement.

- Les agents du CSNJ chargés des administrés sont joignables au numéro unique indispensable à toute demande :

09 70 84 51 51

ou par mail

csnj-poitiers.contact.fct@intradef.gouv.fr

Opération «pHARe»

La lutte contre le harcèlement est une priorité du ministère de l'Éducation nationale, de la Jeunesse et des Sports.

Le ministre, Jean-Michel Blanquer, a annoncé la généralisation, sur tout le territoire, du programme de lutte contre le harcèlement «pHARe».

L'école élémentaire publique et le collège de Matha sont impliqués dans le projet

L'affiche ci-contre, résulte d'un premier travail de réflexion sur le sujet et de la prise de conscience des élèves de l'école élémentaire. Ce n'est qu'un début !

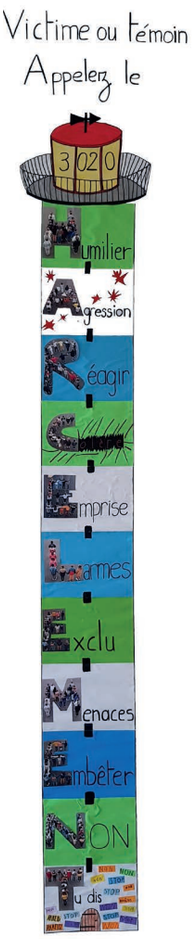

Soutien aux réfugiés ukrainiens

Offres d'hébergement : signaler directement vos propositions sur le site :
https://parrainage.refugies.info/

La **MOP**(Matha Opération Partage) propose d'ouvrir son local dans l'ancienne laiterie le 10 avril, jour de la brocante de l'Avenir Matha Football.
Le bénéfice sera intégralement attribué aux réfugiés.

POINT

CENTRE AUTO CORN'ELEC

C.A DE LA MALADRIE
17160 MATHA

Tel : 05 46 58 25 69 - Fax : 05 46 58 65 81

cornelec@wanadoo.fr - www.cornelec.com

Vente – Réparation automobile toutes marques - Magasin pièces détachées

L'hébergement touristique

La commune ne possède pas d'hôtel mais propose plusieurs gîtes et chambres d'hôtes dont voici la liste :

Mme DENÉCHÈRE Françoise - Gîte
8, impasse du Moulin - **05 46 58 61 46**
Mail : francoise-denechere@orange.fr

LA FABRIQUE
Lucie et Richard LÉTÉVÉ - **06 43 21 12 88**
12 rue Maxime Bourdeau - **05 16 51 91 35**
Mail : lafabrique.ll@laposte.net

Les Roulottes de Dilou
Odile PINAUD - 29 route de St Jean
06 82 29 95 95 - 06 86 41 16 25
apinaud@wanadoo.fr - www.la-roulotte-de-dilou.com

La Maison Familiale et Rurale (groupes)
3, avenue Paul Monmoine - **05 46 58 58 33**
Mail : mfr.matha@mfr.asso.fr

Château de Rêves -
26 Suchet - **06 37 97 16 24**
Mail : info@jaqandsteve.com -
www.jaqandsteve.com

Le nid des deux aigles
29 rue de Chante Alouette 17160 Matha
Sylvie Tournès- **07 86 26 51 88 - 05 46 59 97 94**
https://www.leniddesdeuxaigles.fr/

La Vieille Distillerie
31 rue de Saint Jean d'Angély - 17160 Matha
Tél. **05 46 33 37 09 - 07 66 06 79 31**
www.lvdmatha.com

Infos pratiques

Violences faites aux femmes

Dans l'urgence
* Gendarmerie ou Police **17 ou 112**
* Service des urgences médicales **15**
Toutes urgence pour les malentendants **114**
* Hébergement **115**

Pour en parler et s'informer
Le service d'aide eux victimes du CIDFF 17
05 46 51 02 50

L'accueil de jour Tremplin 17
* Saint Jean d'Angély **05 46 24 07 35**

Pour porter plainte
Gendarmerie ou commissariat

Pour signaler en ligne
https://www.service-public.fr/cmi

stop-violences-femmes.gouv.fr

Délégation territoriale

1 place du Docteur Pouget

Secrétariat PMI, pour RDV :

05 46 26 29 56

. Consultation puériculture : Mme Nathalie Dennez
2e et 4e mercredi du mois de 9h à 12h sans rdv
. Consultation médicale infantile : Docteur Betty Présier
1er et 3e jeudi du mois sur RDV
. Atelier toucher/massage : 2 fois par mois

Secrétariat service social sur RDV :

05 46 26 29 49
Lundi, mardi et vendredi sur RDV

L'Office de Tourisme

www.destinationvalsdesaintonge.com
12 rue André Brugerolle 17160 MATHA
Tél : 05 46 32 60 73

Horaires du 12 janvier au 2 avril 2022 :
Mercredi et vendredi : 9h30 – 12h30 / 14h00 – 17h30
Services
Billetteries concerts, spectacles, sites de visites, activités de loisirs, transports (Flixbus – Traversée Fouras-Aix)
Boutique produits régionaux, librairie régionale, souvenirs, expositions artistiques.

Retrait des colis de la RUCHE le vendredi de 11h30 à 12h30

Matha Activités Services

Cette association permet aux personnes sans emploi de retrouver une certaine activité professionnelle à travers des missions telles que : ménage, repassage, jardinage, garde d'enfants, petit bricolage, manutention...

Pour faire appel à une personne à votre domicile, faites votre demande à l'association et celle-ci se charge des démarches administratives.

En effet elle est agréée « service à la personne» et vous permet de déduire 50% des sommes versées de votre impôt ou de bénéficier d'un crédit d'impôt pour les personnes non imposables.

Pour tous renseignements :

05 46 58 70 20
rue Basse de la Mairie

Intermarché SUPER MATHA

les Mousquetaires

Tous unis, toute l'année !

IDÉES CADEAUX

Au rayon cadeaux et décoration, retrouvez toute une gamme d'objets tendance pour la maison et le jardin, ainsi que des gadgets ménagers, pour faire plaisir en toutes occasions.

DES VIANDES DE QUALITÉ

Du bœuf et du veau de race limousine ou porc Label Rouge, sans oublier le traditionnel agneau de Pâques certifié Poitou-Charentes, le rayon boucherie affiche diversité et fraîcheur tout au long de l'année.

Préparez vos commandes!

LES FRUITS DE MER SUR UN PLATEAU

Côté poissonerie, le banc des saveurs s'annonce lui aussi plein de variété : poissons, filets, coquillages et crustacés pour toutes vos préparations. Le meilleur de la mer directement dans votre panier.

Pensez également aux plateaux de fruits de mer sur commande !

FRUITS & LÉGUMES

Pour accompagner vos plats votre primeur est là pour vous aider et vous conseiller. Fraîcheur et qualité au rendez-vous tout au long de l'année.

Possibilité de corbeille de fruits sur commande.

Gaz en 24/24

OUVERT EN CONTINU du
LUNDI au SAMEDI de 8h30 à 19h15
36 rue Marc Jeanjean – 17160 MATHA
www.intermarche.com
05 46 58 79 08

leDRIVE Intermarché

Même prix qu'en magasin
Livraison Drive à domicile

Shop'opop

La vie économique

Professions Médicales

BARON Jean-Baptiste	Audioprothésiste	Maison médicale - 13 rue des Champs de Foire	05 46 24 00 60
Mme LUDMANN Clémentine M PORTIER Teddy	Chiropracteurs	Maison médicale - 13 rue des Champs de Foire	07 68 01 78 00 05 46 00 38 34
Dr FERCHAUD-HIDIE Christine	Dentiste	Maison Médicale - 13 rue des Champs de Foire	05 46 58 50 24
Dr SEGUIN-MAGNANT Bénédicte	Dentiste	8 boulevard Bossais	05 46 58 77 91
Mme BROTIER Céline	Diététicienne	41 rue André Brugerolle	06 66 27 45 30
FOURNIER Delphine	Hypnothérapeute	Maison médicale - 13 rue des Champs de Foire	06 85 75 22 28
M GARNIER-M CHAUVET M BROCHARD - Mme FRANCOIS	Infirmiers	2 avenue de la ferme des Godinières	05 46 58 73 92
M LEMASSON Jean-François	Infirmier	Maison Médicale - 13 rue des Champs de Foire	06 60 17 07 35
Mme TOLOMEI Mme DAS NEVES	Infirmières	4 rue de la Maladrie	05 46 26 77 78
MACOVEI Mihaï- LEGALL Andreea	Kinésithérapeutes	7, rue de la Gendarmerie	05 46 58 57 04
Mme ROCHE Marie-Laure	Kinésithérapeute	1 rue Maxime Bourdeau	05 46 58 60 10
M VARIN Xavier	Kinésithérapeute	Maison Médicale - 13 rue des Champs de Foire	05 46 58 52 22
Dr CHAPRON Jean-Marc	Médecin	Maison Médicale - 13 rue du Champ de Foire	05 46 58 75 99
Dr MARBOEUF Quentin	Médecin	4 rue de la Maladrie	05 46 58 24 50
Dr PÉRÉ Sandrine	Médecin	4 rue de la Maladrie	05 46 58 24 50
Dr POIRIER Jérôme	Médecin	Maison Médicale - 13 rue des Champs de Foire	05 46 58 75 99
Dr PUCHAUD MOQUETTE A.C.	Médecin	4 rue de la Maladrie	05 46 58 24 50
Mme MAYEUR Camille	Orthoptiste	4 rue de la Maladrie	06 24 54 77 29
Mme MICHELIN Julie	Orthoptiste	4, rue de la Maladrie	06 24 54 77 29
Mme VINCENT-GUILLOTEAU Mathilde	Osthéopathe	4 rue de la Maladrie	05 16 51 74 13 06 80 93 62 34
Mme LEFEVRE Joanna	Pédicure-Podologue	28 bis rue du Docteur Coyrard	05 46 26 44 82
Mme SAPIN Emelyne	Pédicure-Podologue	sur rendez-vous à domicile	06 87 15 95 43
M TURQUOIS Samuel	Psychologue clinicien	4 rue de la Maladrie	06 40 13 09 90
Mme PIVETEAU Audrey	Psychomotricienne	4, rue de la Maladrie	07 67 12 22 67
TURCOT-LENESTOUR Frédérica	Reflexologue	2, rue de Suchet	06 30 01 83 19
Mme CHRÉTIEN Agnès	Sage-femme	4 rue de la Maladrie	06 75 67 79 55
Mme LOEMBE-LERIAS Pauline	Sage-femme	4 rue de la Maladrie	06 72 19 38 21

La vie économique

Pharmacies			
LOIZEAU - XICLUNA	Pharmacie	2 rue d'Angoulême	05 46 58 52 69 05 46 58 77 25
AMELINE - CAPON - LASNIER	Pharmacie	Rue de la maladrie	05 46 58 51 24

Vétérinaires			
Dr CHARRIER François	Vétérinaire	42 rue Marc Jeanjean	05 46 58 63 52
Dr GILLOT Stéphane	Vétérinaire	28 rue Marc Jeanjean	05 46 58 50 04

Alimentation - Boissons			
AUX DÉLICES DES CHA-RENTES	Boulangerie	3 rue André Brugerolle- ZA des Godinières	05 46 58 50 54 05 46 25 00 83
LE FOURNIL DU CHATEAU	Boulangerie	9 Place Sanson	06 46 32 28 14
RELAIS DES GOURMANDISES	Boulangerie - Pâtisserie Chocolaterie	12 rue de Saint Jean d'Y	05 46 58 51 18
AUX FINS GOURMETS	Charcuterie -Traiteur	11 rue d'Angoulême	05 46 58 52 57
BRISSON Joan	Cognac - Pineau	7 rue de Saint-Hérie	05 46 58 25 07
CHARTIER Marcel	Boucherie - Charcuterie	10 Place Sanson	05 46 58 50 08
DISTILLERIE de MATHA	Cognac - Liqueurs	6 rue des Douves	05 46 58 50 60
GUELIN DAVID	Atelier Fabrication - Charcuterie	5 rue René Monory	05 46 26 12 08
INTERMARCHÉ	Grande Distribution	36 rue Marc Jeanjean	06 46 58 79 08
U-EXPRESS	Grande distribution	41 rue Maxime Bourdeau	05 46 26 78 56

Assurances			
ALLIANZ - Mme RAVAUD CATHERINE	Assurances	4 rue André Brugerolle	05 46 58 60 28
AXA / PAJAUD NICOLAS	Assurances	3 rue Gambetta	05 46 32 43 80
GROUPAMA	Assurances	Z.A. les Godinières 5 rue Jean Monnet	05 46 58 75 60
MUTUELLE DE POITIERS - M. JULIEN NICOLAS	Assurances	8 bis Place Sanson	05 46 58 73 63

La vie économique

Auto-École et Taxi

ECF CER CENTRE ATLANTIQUE	Auto-École	3 Place Sanson	05 46 58 70 76
Mme HERPIN Marie-Hélène	Auto-École	2 bis Avenue Paul Monmoine	05 46 58 61 74
TAXI SOURDY	Taxi	10 rue de l'Avenir	06 89 26 24 66
TAXI GRATIOT	Taxi	12 rue Gambetta	06 85 09 32 25

Banques

BANQUE POPULAIRE	Assurances - Coseils Financiers - Placements	14 Place Sanson	05 46 26 24 70
CAISSE D'ÉPARGNE	Assurances- conseils Financiers - Placements	10 rue de l'Hôtel de Ville	05 86 73 00 01
CREDIT AGRICOLE	Assurances- conseils Financiers - Placements	Place de la Madeleine	09 74 75 76 77
CRÉDIT MUTUEL	Assurances- conseils Financiers - Placements	1 rue d'Angoulême	05 46 58 57 41

Agriculture

AGRI VITI GUILBEAU	Réparations - vente matériel agricole	8 Boulevard Bossais	05 46 58 77 50 05 46 58 79 60
Centre de Conseils Oenologiques	Conseils	7 A rue Marc Jeanjean	05 46 58 79 79
FROUIN Patrice	Travaux agricoles	27 rue de St Jean d'Y	05 46 58 60 32

Bijouteries

Bijouterie ESPANOL	Bijouterie-Horlogerie	16C rue André Brugerolle	05 46 58 22 05

Immobilier

BOURSE DE L'IMMOBILIER	Agence immobilière	1 rue André Brugerolle	05 46 24 05 00
DÉCLIC IMMO - KARELLE CRÉTET	Conseillère Immobilier	sur rendez-vous	06 41 27 44 69
ARTHUR IMMO	Agence immobilière	17 place Sanson	05 46 58 53 57

La vie économique

Bâtiment - Construction - Matériaux - TP - Industrie

BONNAUD MIGUEL & BRICE	Peinture-Revêtements	22 rue de St Jean d'Y	05 46 58 59 73
BRUGEROLLE Guillaume	Chauffage - Plomberie Climatisation	22 rue du Champs de Foire	06 70 36 06 80
BRUNET et FILS	Électricité	5, rue de la Source	05 46 58 55 77
DAIGRE PÈRE & FILS	Maçonnerie	5 Chemin de Gourvillette	05 46 58 55 36 06 26 75 78 63
DAUNIS ÉLIE	Maçonnerie	2 rue du Moulin	05 46 58 79 22 06 71 21 74 37
DELARUE PHILIPPE	Scierie	11 rue de Chantermerle	05 46 58 77 40
ENTREPRISE BINAUD	Chauffage - Électricité Climatisation - Thermique	24 rue Chante-Alouette	05 46 58 75 01
ETS GARANDEAU	Matériaux	Rue André Furgier	05 46 32 01 08
GIRARD Menuiseries	Bois- PVC	4, rue René Monory - ZA des Godinières	05 46 24 00 69
EURL JIM VINCENT	Plâtrier	101 rue André Brugerolle	06 63 48 58 45
FORT ROBERT	Travaux de forage Sondage - Géométrie	26 rue de St Jean d'Y	06 80 96 56 00
HAIRIE WILFRID	Pierre reconstituée Poterie	3 rue Jean Monnet magasin	05 46 58 22 90 05 46 58 75 85
LABERNADIE FREDDY	Peinture	5 route de Courcerac	06 24 61 80 54
ROBINET GOOLAM	Peinture	4, rue de la Source	06 69 22 48 82
BCM - FIRMIN & FILS	Ferronerie Menuiserie Alu	1 rue des Arts ZA des Godinières	05 46 58 52 62
SARL TTP GRAIZEAU PÈRE & FILS	Terrassement Travaux Publics	9 rue de la Laiterie	05 46 59 12 81
SIMMOB	Fabrication meubles	2 route d'Angoulême	05 46 58 68 38 05 46 58 52 20
BOUTON DAVID	Métrage en bâtiment	6 Rue Gambetta	05 46 58 55 41 06 09 64 74 62

Comptables - Notaires

CABINET FIMÉCO	Expert Comptable	17 rue André Brugerolle	05 46 58 58 04
CORIOLIS EXPERTISE	Expert Comptable	ZA les Godinières 1 Allée Descartes	05 46 58 57 38
SCP A.ETEVENARD J.-B. CHARREYRON	Notaires	39 rue André Brugerolle	05 46 58 78 06

Bureaux d'Études - Conception

CONCEPT PACKING	Concept Emballage	59 rue André Brugerolle	06 12 93 84 01

La vie économique

Coiffure - Esthétique

AS'STYLE	Salon de coiffure	5 rue Gambetta	05 46 32 44 07
CENTRE OCÉA BEAUTÉ	Salon d'esthétique	21 rue du Docteur Coyrard	05 45 59 79 22
COIFF'ST	Salon de coiffure	18 rue du Docteur Coyrard	05 46 59 04 15
EVELYNE COIFFURE	Salon de coiffure	4 avenue de Chantemerle	05 46 58 50 92
GILL COIFF	Salon de coiffure	1, Place Général leclerc	06 24 40 29 55
NEW LOOK	Salon de coiffure	1 rue du Docteur Coyrard	05 46 58 71 18

Cadeaux- décoration - jouets - maroquinerie

SAC & GOSS	Maroquinerie -Jouets	3 rue d'Angoulême	05 17 27 54 98
SB LUMIÈRE et DÉCOR	Luminaire Décoration - Vaisselle	7 rue du Docteur Coyrard	05 46 26 52 87

Librairie - Papeterie - Presse

MA PRESSE	Presse - Articles funéraires	6 rue du Docteur Coyrard	05 46 58 52 76
LA PAPET DE MATHA	Papeterie - fournitures scolaires	Rue André Brugerolle	05 46 58 76 97

Divers

BRILLAUD	Combustibles	6 rue des Méchains	05 46 58 52 83
IMPRIMERIE AJ GRAFFIK	Imprimeur	17 rue André Brugerolle	05 46 33 12 76
LE LAVOIR MATHALIEN	Pressin Ecologique	17 D rue André Brugerolle	05 46 33 86 55
LOCASTRUCTURE	Tentes - tables - chaises	Matha	06 83 31 47 21
A FLAIR ALLURE	Toilettage canin	Place Blair	06 56 73 66 47
QLRM TATOO	Piercing - tatouage	rue André Brugerolle	06 98 56 28 54

Fleurs - articles funéraires

ALTER PATRICE	Pompes funèbres Chambre mortuaire	2 allée des Églantines	05 46 33 37 62
COLIN / POITOU GRANIT	Pompes funèbres	Blanzac-les-Matha	05 46 32 12 12
EUCALYPTUS & MIMOSA	Fleuriste	1 rue André Brugerolle	09 86 68 38 39

La vie économique

Électroménager - Informatique

DÉPANN'MÉNAGER SERVICE 16/17	Dépannage électro-ménager	À Domicile	06 81 63 30 33
FD -SERVICES	Dépannage Informatique	À Domicile	09 72 41 26 83 07 52 63 65 67
INFORMATIQUE - CONSEILS	Informatique	5 rue André Brugerolle	05 46 26 61 56

Garage - Contrôle - Carrosserie - Mécanique

AUTOVISION	Centre de contrôle technique	ZA les Godinières 6 rue des Arts	05 46 58 27 06
CORN'ELEC	Centre auto hydrolique agricole	Rue de la Maladrie	05 46 58 25 69
FRED AUTO	Vente voitures occasion	ZA les Godinières rue des Arts	06 49 01 04 81 05 61 45 10 88
GAC MOTORS	Moto - Atelier mécanique Motoculture	24 Suchet	05 46 32 00 95
GARAGE BOUDEAU	Atelier mécanique auto	15 Place de la madeleine	05 46 58 50 51
GARAGE DERNET - RENAULT	Atelier mécanique auto	3 rue Marc jeanjean	05 46 58 51 78
GARAGE GAETAN	Atelier mécanique auto	rue des Arts	06 68 16 53 24
GARAGE LAMBERT	Atelier mécanique auto	50 rue de St Jean d'Y	05 46 58 50 66
JER'AUTO	Atelier mécanique auto	1 rue de l'Industrie	05 46 26 95 70
VALETTE LAURENT	Atelier Carrosserie-Peinture	ZA les Godinières 3 rue des Arts	05 46 58 62 96

Bien-être

COACH WILFRIED	Developpement personnel	rue d'Angoulême	07 64 20 81 30

Optique - Photo - Musique

DARMAGNAC Éric	Atelier de Lutherie	13 rue d'Angoulême	06 34 09 19 64
NATALIA PONT	photographe	13 rue André Brugerolle	06 79 74 75 25
OPTIC 2000	Opticien	6 Place Sanson	05 46 58 50 56
OPTIQUE DESJARDIN	Opticien	11 place Sanson	05 46 58 75 26
VAUBOURG Gérard	Photographe	10 rue de l'Électricité	09 73 55 28 80 06 78 37 82 24

La vie économique

Outillage - Jardinage - Matériel agricole

EPPERT ANDRÉ	Entretien jardin	11 rue André Brugerolle	05 46 25 09 01
GAMM VERT	Outillage - jardinage	7 bis rue marc Jeanjean	05 46 58 72 27
GREEN GARDEN PAYSAGE	Paysagiste - entretien	6 rue René Monory	06 75 61 08 28
SARL BOISUMAULT	Matériel agricole et viticole	ZA les Godinières 5 rue Jean Monnet	06 46 26 39 51
SARL JAUD FRÈRES	Quincaillerie - Droguerie	37-39 rue d'Angoulême	05 46 58 61 85
SOMADIS	Outillage – Jardinage	ZA les Godinières 5 rue Jean Monnet	05 46 58 21 86

Prêt-à-porter - Habillement

GELIN Paulette	Chaussures	8 rue André Brugerolle	05 46 58 25 48
VET'OKAZ	Vêtements	rue André brugerolle	06 68 50 82 83
LE DRESSING DE PATRICIA	Vêtements femme	5, rue du Docteur Coyrard	05 46 32 10 35
LINBRIFIL	Mercerie-lingerie- laine	28 rue du Docteur Coyrard	05 46 32 15 56

Loisirs - Sports

LESCLAUX CYCLES	Cycles - Motoculture	2 rue Jean Monnet	05 46 33 08 95 06 85 54 66 39
MAYET PATRICK	Armurier	7B route de Courcerac	05 46 58 75 98

Restaurants - bars - tabac

CAFÉ DE LA POSTE	Café - tabac presse -loto	50 rue André Brugerolle	05 46 58 50 52
BAR TABAC « LE MATHALIEN »	Tabac - Loto	7 Place Sanson	05 46 58 60 63
LES FLEURS DU MALT	Restaurant - Cave à bières - Salon de thé	6 rue de l'Hôtel de Ville	05 46 24 07 27
LE NATIONAL	Restaurant - bar	16 Place Sanson	05 46 58 57 01
LE TRISKEL	Pizzeria - bar	11B, Place Sanson	05 46 33 89 22
O' LYVIO PIZZAS	Pizzeria	1 rue des Lavoirs	09 77 38 71 85
MATHA KEBAB	Restaurant	Rue du Docteur Coyrard	05 16 51 78 59

Exposants du marché			
GAEC des Grandes Dolines	Volailles	10, rue des Bois- 79110 Gournay Loizé	09 60 16 22 06
LE MARAIS d'O	Huîtres	29, rue des Tonilles - 17550 Dolus d'Oléron	06 84 21 63 76
MONARD Sabrina	Fruits- légumes	6 rue des Boutons d'Or - 17800 St Léger	05 49 07 36 79
COSSET Pascal	Maraichage	17160 Matha	05 46 58 50 28
ROCHETEAU Janick	Huîtres	12 rue Pierre et Victor Billaud 17200 Royan	06 83 44 10 32
LA MAREE BLEUE	Poissonnerie	25 rue de la madeleine 17400 St Denis du Pin	06 79 85 42 47
GUELIN David	Charcuterie	Zone des Godinières	05 46 25 02 69
DRUGEON Sébastien	Fruits et légumes	Route de Bagnizeau - 17160 Les Touches de Périgny	06 84 05 11 21
VASLIN Delphine	Mercerie	28 A Lieu dit Suchet	06 50 65 90 90
BERNA Florence	Crêpes	14 rue d'Aunis 17510 Néré	06 66 49 85 89
RAULT grégory	L'Abeille Charentaise» Miel	Vendredi Marché	06 28 57 06 93
Camions Ambulants - exposants à l'extérieur			
O SOLEIL THAI	Foodtruck Thaï	mardi/samedi Marché	06 99 64 55 26
LA FRITERIE DES CHTIS	Friterie	jeudi 17h30 parking de la Salle des Fêtes	06 06 78 74 64
TARDY Danielle	Vêtements	Vendredi marché	05 46 26 54 49 06 79 12 88 11
A COEUR DE POILS	Toilettage canin	Mardi - salle des fêtes	06 66 49 85 89
FERCHAUD Sylvette	Rôtisserie	vendredi marché	06 15 14 15 87
EARL POULARD	huîtres	Parking U Express	06 10 13 24 78
TEXIER Simon	Rôtisserie	Mardi/samedi Marché	06 38 31 56 24
ATELIER VDS Mobilité	Service Public	Vendredi / Marché	06 08 62 47 04 06 74 78 79 82

U express Matha

Retrouvez votre rayon **boucherie**

Nos horaires

Du lundi au samedi 9h-19h30
le dimanche matin 9h-12h30

un magasin COOP ATLANTIQUE

Suivez toute l'actualité de votre magasin sur Facebook : U express Matha

Devenez coopérateur pour bénéficier de remises exceptionnelles

Plus d'infos à l'accueil de votre magasin ou sur www.coop-atlantique.fr

Arthurimmo.com

E RESEAU NATIONAL IMMOBILIER 100% EXPERT

3 AGENCES DE PROXIMITÉ À VOTRE SERVICE !

Matha-Immo
17 place Sanson
à Matha
05 46 58 53 57
Eric Dardillat
06 14 41 47 24

Immobilière Saintongeaise
16 rue des Jacobins
à Saint-Jean-d'Angély
05 46 59 06 00
Frédérique Hopchteidre
06 70 37 18 87

Le Petit Logis
8 place Arsitide Briand
à Aulnay
05 45 58 64 14
Laurent Large
06 76 51 43 33

Retrouvez tous nos biens : www.saintonge-arthurimmo.com

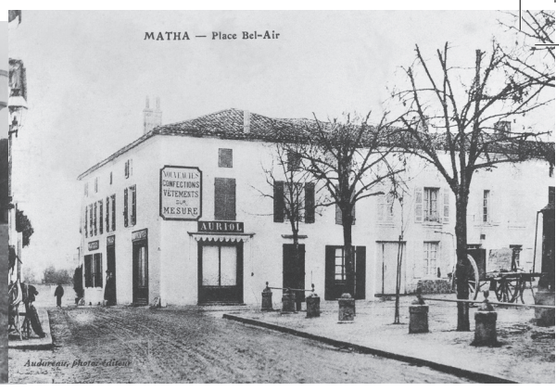

NUMEROS UTILES

POMPIERS - 18 - Place du château d'eau - **05 46 58 70 64**
SAMU - 15
GENDARMERIE - 17 - 1 allée de la Croix Béquet - **05 46 58 50 17**
SOS MEDECINS - 3624
PHARMACIE DE GARDE - 3237
BIBLIOTHEQUE MUNICIPALE - complexe associatif - rue des Douves - **05 46 58 71 25**
CINÉMA « Le forum » - rue des Douves - **05 46 58 77 61**
MAISON FRANCE SERVICES - 4 place du château d'eau - **05 46 58 63 63**
ADMR - 26A route de Cognac - **05 46 58 65 84**
SOLMAT - Complexe associatif / rue des Douves - **05 46 58 25 29**
MATHA ACTIVITÉS SERVICES - rue Basse de la Mairie - **05 46 58 70 20**
LA POSTE - 34 rue André Brugerolle - **3631 n° vert**

N° URGENCE MAIRIE en dehors des heures d'ouverture :
06 87 14 21 32

Bulletin municipal annuel gratuit édité par la commune de Matha
Tirage : 1750 exemplaires.
Directeur de la Publication : M. Wilfrid HAIRIE, Maire
Commission Communication : Responsable : Marie-Pierre Le Sellin
Membres : Louisette Gellé, Cindy Perrin, Elisabeth Rey, Liliane Bégué, David Bouton, Marie-Noëlle Bounne, Madeleine Pène
Graphisme : Service communication Mairie de Matha.
Imprimerie AJ GRAFIK : Diffusion et distribution : L'équipe municipale

Pour plus d'informations, n'hésitez pas à consulter le site internet municipal
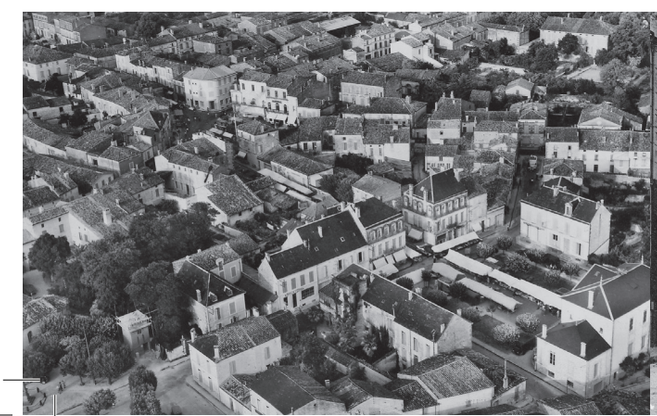
www.matha17.fr